



FEDERAZIONE  
SPORTIVA PARALIMPICA  
riconosciuta dal  
COMITATO ITALIANO  
PARALIMPICO



# ASD GRUPPO SPORTIVO SORDI TORINO

## CAMPIONATO ITALIANO FSSI 2024 PESCA SPORTIVA AL COLPO

“INDIVIDUALE E SQUADRA”

IN 2 PROVE



**Sabato 21 settembre 2024 – ore 14:00**  
**Domenica 22 settembre 2024 – ore 8:00**

**Laghi Tensi “3” – Cascina Tensi  
San Nazzaro Sesia (NO)**

Info : e-mail : [gsstorino@fssi.it](mailto:gsstorino@fssi.it)

# **PROGRAMMA E ORARIO DELLA GARA**

## **DOMENICA 1° SETTEMBRE 2024**

ORE 22:00 – Chiusura iscrizioni

## **VENERDI 20 SETTEMBRE 2024**

ORE 17:00– Sorteggio presso l'Agriturismo Cascina Tensi

## **SABATO 21 SETTEMBRE 2024**

### **1° PROVA**

ORE 11:00 – RITROVO PARTECIPANTI ALL' AGRITURISMO  
CASCINA TENSI

ORE 14:00 – INZIO GARA

ORE 17:00 FINE GARA

## **DOMENICA 22 SETTEMBRE 2024**

### **2° PROVA**

ORE 7:00 – RITROVO PARTECIPANTI ALL' AGRITURISMO CASCINA  
TENSI

ORE 8:00 – INIZIO GARA

ORE 11:00 – FINE GARA

ORE 13:00 – PREMIAZIONI

PRESSO SEDE DELL' AGRITURISMO CASCINA TENSI

### **ATTENZIONE**

#### **COMUNICAZIONE IMPORTANTE**

**Si prega tutti i pescatori di munirsi Tessera FSSI e FIPSAS rinnovata per l'anno 2024 o versamento comprovante, ed esibirla a ogni eventuale richiesta del Direttore di gara e il D.T., il mancato tesseramento pena l'esclusione.**

**È OBBLIGATORIA L' AFFILIAZIONE E TESSERAMENTO ALLA FIPSAS PER L' ANNO IN CORSO!**

# REGOLAMENTO

## **Art. 1 - DENOMINAZIONE**

La F.S.S.I. – indice ed organizza con la collaborazione ASD GRUPPO SPORTIVO SORDI TORINO e con l’assistenza tecnica della F.I.P.S.A.S., nei giorni SABATO e DOMENICA 21– 22 settembre 2024 presso l’Agriturismo Cascina Tensi – Laghi Tensi - il CAMPIONATO ITALIANO FSSI DI PESCA SPORTIVA AL COLPO 2024 (in 2 Prove) per tutti gli atleti sordi, regolarmente tesserati alla F.S.S.I. e F.I.P.S.A.S. per l’anno in corso.

## **Art. 2 - SEDE DELLA GARA**

La gara si svolgerà sul Laghi TENSI “3” – Cascina Tensi SAN NAZZARO SESIA (NO).

## **Art. 3 - ORGANIZZAZIONE**

La manifestazione si svolgerà quali siano le condizioni atmosferiche ed è retta dal presente regolamento particolare che tutti i partecipanti per effetto della loro iscrizione, dichiarano di conoscere e di accettare.

## **Art. 4 - PARTECIPANTI**

La gara sono ammessi 80 concorrenti suddivisi in individuali ed in squadre di 4 elementi. La gara è aperta a tutti i Sodalizi e Società che sono affiliate alla FSSI e FIPSAS. **I concorrenti debbono gareggiare senza la protesi acustica, pena l’immediata squalifica del concorrente.**

## **Art. 5 - QUOTA DI ISCRIZIONI**

La quota di iscrizione è fissata in 50,00 € (Cinquanta/00) per ogni concorrente individuale è di € 200,00 (Duecento/00) per ogni squadra composta da 4 pescatori, iscrizioni comprensive per 2 prove.

Che dovrà essere versata tramite bonifico bancario codice IBAN: **IT80G0200801046000001440469** Intestato a ASD GRUPPO SPORTIVO SORDI TORINO, con scritta causale CAMPIONATO ITALIANO FSSI DI PESCA AL COLPO 2024.

## **Art. 6 - TERMINI ISCRIZIONI**

Le iscrizioni dovranno pervenire entro e non oltre il 1° settembre 2024 inviando il modulo di iscrizione completato in tutte le sue parti ed allegando la copia del bonifico effettuato (si prega di rispettare la data di scadenza, ed inoltre non si accetta il pagamento sul luogo di gara per motivi organizzativi). L’iscrizione e la copia del bonifico dovrà essere inviato ai seguenti destinatari:

A.S.D. GRUPPO SPORTIVO SORDI TORINO

E-mail: [gsstorino@fssi.it](mailto:gsstorino@fssi.it)

Coordinatore TECNICO FSSI PESCA SPORTIVA

Pallini Pierre

E-mail: [pescasportiva@fssi.it](mailto:pescasportiva@fssi.it)

#### **Art. 7 - OPERAZIONE PLELIMINARI**

Le operazioni di sorteggio avranno luogo presso Cascina TENSI –SAN NAZZARO SESIA (NO) alle ore 17.00 di venerdì 20 Settembre 2024. Al sorteggio assisteranno la F.I.P.S.A.S., il C.T. FSSI e potranno presenziare, in qualità di osservatori i rappresentanti delle società iscritte.

#### **Art. 8 - RADUNO**

Tutti i concorrenti debbono trovarsi alle ore 11,00 del giorno sabato 21 settembre 2024 (1° PROVA) e domenica 22 Settembre 2024 ore 7,00 (2° PROVA) presso Cascina TENSI – SAN NAZZARO SESIA (NO).

#### **Art. 9 - DURATA INIZIO E TERMINE DELLA GARA IN DUE PROVE**

La 1° PROVA della gara ha durata di 3 ore il SABATO 21 Settembre 2024 con inizio alle ore 14.00 e termine alle ore 17.00.

La 2° PROVA della gara sempre di 3 ore la DOMENICA 22 Settembre 2024 con inizio alle ore 8.00 e termine alle 11.00. l'inizio e la fine delle due prove di gara saranno dati mediante un segnale visivo a cura del Direttore di Gara.

#### **Art. 10 - PASTURAZIONE E ESCHE**

Sono permessi: Bigattini con o senza colla da 2 litri, vedi art. 11 comma N, 5 litri Pastura Bagnata, MAIS da 2 litri, lombrichi e orsetti. Sono di fatto proibiti polenta, pane, Fouilles e Ver de vase.

#### **Art. 11 - CONDOTTA DI GARA**

Tutti i partecipanti durante lo svolgimento della gara, dovranno uniformarsi, oltre le prescrizioni del R.G.N., anche le seguenti norme particolari:

- a) Ogni concorrente si sottoporrà, se richiesto, al controllo degli ufficiali di gara;
- b) Il pescato deve essere tenuto in vivo nelle apposite nasse regolamentari;
- c) Ogni concorrente non può ricevere o prestare aiuto, avvicinarsi ad altri concorrenti o estranei, né da questi farsi avvicinare dopo il segnale di inizio e fino alla consegna del pescato;
- d) Il concorrente che, per motivi estranei all'azione di pesca debba allontanarsi dovrà darne avviso al proprio ispettore e lasciargli in custodia il pescato, contenitori, attrezzi, ecc.;
- e) L'azione di pesca potrà essere esplicata esclusivamente nello spazio delimitato dal picchetto col proprio numero di gara a quello superiore successivo, distanza minima tra concorrenti è di mt.5;
- f) Sono consentite prove di galleggiamento e misurazione del fondale prima dell'inizio della gara;
- g) È consentito l'uso del guadino ma esclusivamente personale per il recupero delle prede allamate. Quando non utilizzato dovrà essere tenuto sulla sponda;
- h) Di effettuare la pesca a piede asciutto, è vietato entrare in acqua;
- i) È consentite l'uso di una sola canna per volta (con o senza mulinello) armata di un solo amo e **SENZA ARDIGLIONE**;
- j) È vietato la pesca a fondo o legering ed è vietato innescare la palla di bigattini sull'amo ed il pane;
- k) Alla fine della gara ogni concorrente ha obbligo di rimanere sul posto in attesa dell'ispettore incaricato della pesatura;
- l) È d'obbligo predisporre apposte nasse "viva" per la conservazione del pescato, e dovranno avere una lunghezza minima di 2,50 mt ed **è consigliabile di avere due nasse**.;
- m) Ai fini della classifica è valida la cattura
- n) **È obbligatorio procurarsi misuratori di pastura/esche "MATRIOSKE"**
- o) È fatto obbligo lasciare il posto gara pulito indipendentemente dalle condizioni in cui viene trovato. Chi non osserva a tale disposizione sarà retrocesso all'ultimo posto di settore con + 5 punti di penalità;

p) Attenzione è consentito pescare con: Canna Roubasienne max 13 metri – Canna fissa max 9 metri – Bolognese max 8 metri – Inglese

q) **VIENE ELIMINATO L' ULTERIORE TEMPO DI 5 MINUTI AL TERMINE DELLA GARA SE IL PESCE È ANCORA ALLAMATO.**

#### **Art. 12 - PESATURA DEL PESCATO**

Sarà effettuato subito dopo la gara, dal Direttore di gara o dai suoi sostituti, dal C.T. FSSI, i partecipanti potranno presenziare alla pesatura. Qualsiasi contestazione sul peso o sulle catture, potrà essere fatta all'atto della pesatura, secondo le norme in uso.

#### **Art. 13 - PREMAZIONE**

In rapporto alle classifiche vengono aggiudicati e consegnati secondo i disposti del R.G.N. i premi individuali, per squadre, per Società (l'elenco relativo è riportato nelle apposite pagine).

#### **Art. 14 - RECLAMI**

Trattandosi di manifestazione a rapido svolgimento, al fine di assicurare il regolare andamento della competizione sono fissate le seguenti modalità:

- a) le decisioni del Giudice Unico inerenti ai risultati delle gare sono inappellabili;
- b) gli eventuali Reclami al Giudice Unico dovranno essere preannunciati per iscritto, in duplice copia, al Giudice della gara, entro 30 minuti dal termine della gara stessa;
- c) il Giudice designato provvederà a consegnare direttamente copia del preannuncio di Reclamo alla Società controparte;
- d) il reclamo con le relative motivazioni dovrà essere inoltrato a mezzo PEC al Giudice Sportivo ([organigiustizia@pec.fssi.it](mailto:organigiustizia@pec.fssi.it)). Le Società interessate di quest'ultime gare avranno la facoltà di prendere visione del reclamo presentato e le eventuali controdeduzioni dovranno essere proposte al medesimo Ufficio del Giudice Sportivo secondo le medesime modalità;
- e) La Tassa di reclamo al Giudice Sportivo è fissata in € 200,00, mentre l'eventuale ricorso avanti alla Commissione Federale d'Appello della FSSI, viene fissato in € 500,00; le Tasse di reclamo devono essere regolate prima dell'inizio del procedimento.
- f) i risultati delle gare ed i provvedimenti disciplinari irrogati dagli Organi di Giustizia, saranno pubblicati con Comunicato Ufficiale della FSSI;
- g) ai provvedimenti disciplinari, quando consentito dalle norme, è possibile proporre Appello alla Commissione Federale di Appello.

#### **Art. 15 - RESPONSABILITA'**

F.I.P.S.A.S. Sezione Provinciale, il C.T. FSSI, ASD GRUPPO SPORTIVO SORDI TORINO e i loro rappresentanti – collaboratori, commissari federali, sono esonerati da ogni e qualsiasi responsabilità per danni e/o incidenti derivanti a cose e/o a persone. Per quando non contemplato nel presente Regolamento Particolare, vige il R.N.G. della F.I.P.S.A.S. integrato nelle norme di cui alla Circolare Normativa 2024.

#### **Art. 16 – ASSISTENZA**

È fatto obbligo per la società ospitante durante il Campionato Italiano della presenza sul campo di gara di Defibrillatore con Personale Abilitato BLSD o del Medico o dell'Autoambulanza, la quale dovrà essere obbligatoriamente presente nel caso in cui l'Ospedale di zona risulta ubicato ad una distanza superiore ai 10 Km dall'Impianto di svolgimento della gara.

**Art. 17 - UFFICIALI DI GARA**

- Giudice di gara F.I.P.S.A.S: da nominare
- Direttore di gara: da nominare
- Coordinatore Tecnico Nazionale FSSI: Pallini Pierre
- Commissari di sponda: da nominare

**Art. 18 - NORME TENICHE**

Le norme tecniche delle gare sono quelle previste dal regolamento tecnico della F.I.P.S.A.S 2024

**CAMPIONATO ITALIANO FSSI DI PESCA SPORTIVA AL COLPO**  
**21-22 SETTEMBRE 2024**  
**(In 2 prove)**

**MODULO D'ISCRIZIONE**

Il sodalizio \_\_\_\_\_  
Via \_\_\_\_\_  
Città \_\_\_\_\_  
E-mail \_\_\_\_\_ FAX n. \_\_\_\_\_

N.	COGNOME E NOME	TESSERA FSSI	TESSERA FIPSAS
A1			
A2			
A3			
A4			
B1			
B2			
B3			
B4			
IND.			
IND.			
IND.			

Da inviare tramite e-mail: [gsstorino@fssi.it](mailto:gsstorino@fssi.it) e [pescasportiva@fssi.it](mailto:pescasportiva@fssi.it)  
entro le 22:00 del 1° settembre 2024.

Si allega fotocopia del bonifico postale dell'importo totale di € \_\_\_\_\_ a favore  
dell' ASD GSS Torino

**CODICE IBAN: IT80G0200801046000001440469**  
**causale: "Campionato Italiano FSSI di Pesca Sportiva al Colpo 2024"**

Data \_\_\_\_\_ Timbro Società \_\_\_\_\_ Firma del Presidente \_\_\_\_\_

## **\*\* PREMI \*\***

### **CLASSIFICA INDIVIDUALE DI OGNI SETTORE DI 6 CONCORRENTI : (per ogni PROVA)**

1° Classificato Buono Valore di € 25,00

2° Classificato Buono Valore di € 15,00

### **CLASSIFICA GENERALE INDIVIDUALE (FINALE)**

1° Classificato Buono Valore di € 30,00 + Medaglia FSSI + FIPSAS

2° Classificato Buono Valore di € 20,00 + Medaglia FSSI + FIPSAS

3° Classificato Buono Valore di € 15,00 + Medaglia FSSI + FIPSAS

### **CLASSIFICA GENERALE A SQUADRE (FINALE)**

1° Classificato 4 Medaglie FSSI + FIPSAS

2° Classificato 4 Medaglie FSSI + FIPSAS

3° Classificato 4 Medaglie FSSI + FIPSAS

### **AVVISO :**

I premi in Buono Valore sono calcolati al raggiungimento minimo di 50 concorrenti nel caso in cui non dovesse raggiungersi questo numero i premi saranno ridotti.





# Cascina Tensi

AGRITURISMO E  
LAGHI DI PESCA SPORTIVA

Tel. e Fax 0321 834052 - e-mail: cascina.tensi@libero.it

ORARI DI APERTURA E  
GIORNI DI CHIUSURA

ESTIVO:

LUNEDÌ e MARTEDÌ CHIUSO  
Da Mercoledì a Domenica  
7,30 - 19,00

INVERNALE:

LUNEDÌ e MARTEDÌ CHIUSO  
Da Mercoledì a Domenica  
7,30 - 17,00

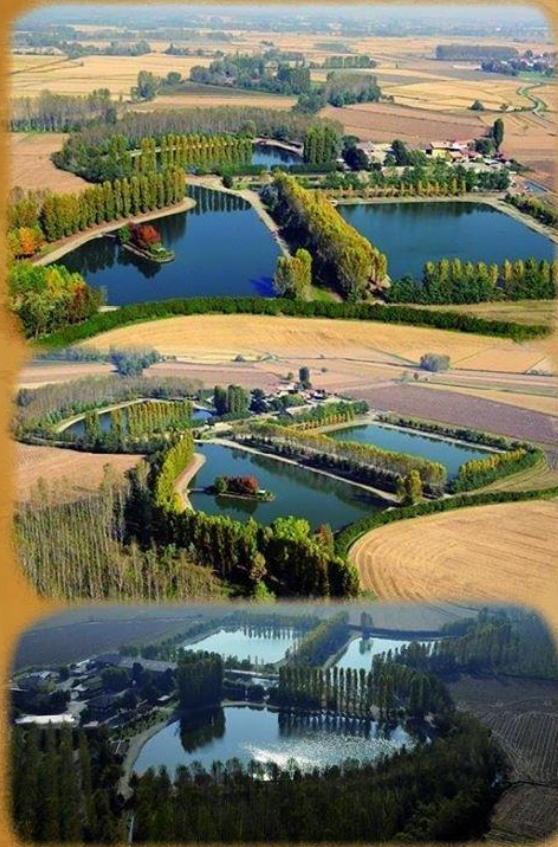

## COME ARRIVARE

A4 - Uscita Biandrate - Vicolungo

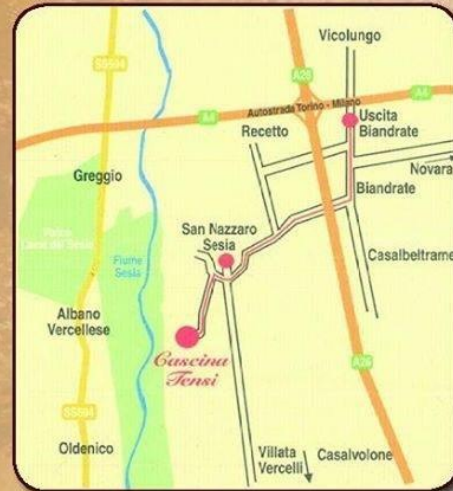

- Si accettano bancomat e carte di credito Visa e Mastercard
- Tutte le aree compresi i servizi sono facilmente raggiungibili da persone disabili.
- È vietato introdurre cani e altri animali su tutta l'area aziendale.
- È vietato fare pic-nic su tutta l'area aziendale.

## LAGHI TENSI San Nazzaro Sesia Pernottamento in zona

- BLUE RIBBON\*\*\* hotel pub pizzeria \*\*\*  
Corso Novara, 67  
Vercelli  
0161/213817
- PIRANHA\*\*\*\* HOTEL MOTEL  
Strada regionale 11 Vercelli/Novara  
Orfengo Casalino, (Novara)  
0321/879134  
0321/877515
- LA SESIA\*\*\* albergo ristorante  
Via Torino, 37  
Carpignano Sesia (Novara)  
0321/824072
- TENIMENTO AL CASTELLO \*\*\*\*  
Via San Giuseppe, 15  
Sillavengo (Novara)  
0321/824221 [info@alcastello.it](mailto:info@alcastello.it)
- TENUTA VALTOPPA B&B  
Cascina Valtoppa, 1  
Sillavengo (Novara)  
0321/825765 345/3356000 [tenuta.valtoppa@gmail.com](mailto:tenuta.valtoppa@gmail.com)

NEGOZIO PESCA

TRIESPORT  
CORSO TRIESTE ,80/A  
NOVARA  
IL GALLO DELLA PESCA E FIGLIO  
STRADA PASSAVONE 1 ,REBECCO SUL NAVIGLIO , ITALY